やりたいことが見つからない君へ、
新しいキャリアの形

YUME MAGA

2026
5



全力で向き合った先に、
本当にやりたいことが待っている。

三重県立いなべ総合学園高校
女子ハンドボール部キャプテン
伊藤 百花
Momoka Ito

ゆめマガ

About YUMEMAGA

ゆめマガとは

ゆめスタマガジン

未来へ向かって羽ばたこうとする
若者・学生たちを応援する雑誌です!

POINT 01

進学や就職、留学、ボランティア活動など、
あらゆるフィールドで夢を追いかけるあなたをサポートするために、リアルな成功体験や失敗から学んだ貴重なストーリーを紹介!

POINT 02

専門家によるアドバイスや最新トレンド情報も満載で、
あなたの可能性を広げるヒントがきっと見つかります！

「こんな道もあるんだ！」と新たな発見や気づきを得られる情報誌！

自分らしい未来を切り拓くためのきっかけを
この雑誌で手に入れませんか？

一歩踏み出すあなたを、心から応援します！



目次_ ゆめスタ

P4 全力で向き合った先に、
本当にやりたいことが待っている。



三重県立いなべ総合学園高校
女子ハンドボール部キャプテン

伊藤 百花さんインタビュー

P6 ゆめスタ **パートナー企業**
求人票だけではわからない、あなたの未来を描くヒント

P24 ゆめのカタチが見える教室
名古屋技術高等専門校

P26 先輩の声が聴ける
STARインタビュー

P32 ゆめスタ認証パートナー

P36 闇バイトはアルバイトではなく犯罪 …… 愛知県警察

P38 「やりたいこと」の見つけ方 …… ゆめスタワーク

P42 企業の今がわかる SNS紹介

全力で向き合った先に、
本当にやりたいことが待っている。



三重県立いなべ総合学園高校

伊藤 百花

いとう ももか

ゆめスタ PROFILE

三重県立いなべ総合学園高校
女子ハンドボール部キャプテン
伊藤 百花（Momoka Ito）

三重県立いなべ総合学園高校
女子ハンドボール部キャプテン

伊藤　百花　さん

Momoka Ito



―― いなべ総合学園を選んだ理由はなんですか？

他の高校に比べて下校時間が早いので、大好きなハンドボールをより長く続けることができるからです。

―― いつからハンドボールをやっていましたか？

はい。小学校の時から、ヴィアティン三重ハンドボールクラブというところでやっていました。

―― 高校に進学して、ハンドボール部の環境はどうでしたか？

怒られながら厳しい環境でやっていて、自分たちで考えながら主体的に取り組む場面が多くありました。現在は技術面についても丁寧に指導していただけるようになり、より理論的にハンドボールに向き合えるようになったと感じています。

―― キャプテンにはどのようにして選ばれたのでしょうか？

自分から立候補したわけではなく、一つ上の先輩たちの最後の試合が終わった後の集合の時に、前の顧問の先生から「キャプテンは百花でいく」と指名されました。

ディフェンスの真ん中を任されていることもあって、チームで一番声を出していたので、そういう姿勢を見て選んでいただけたのかなと思います。

―― キャプテンとしてどのようにチームを引っ張っていますか？

チームのみんなは私を信用してくれていて、言ったこともしっかり「わかった」と認めながらも、「でも今はこういうことも思った」って思いやりを持って反応してくれるので、いいコミュニケーションが取れていると思います。

―― 練習ではリーダーシップを発揮して、チームメイトにたくさんを声をかけている姿が印象的でしたが、どんな意識を心がけているんですか？

プレーにみんなが集中していて、コミュニケーションがとれない時があるので、基本的に私がみんなに何かを伝えるようにしています。

―― 全国選抜大会に出場できた要因はどこにあると実感していますか？

以前は「攻めた後の戻り」が遅かったですが、「しっかり戻る」という意識がチームに共有されて、ディフェンスで守れるようになりました。

そこから速攻につながるようになり、東海大会ではその速攻の力で勝ち切ることができたんだと思います。

―― 県総体の目標を教えてください。

毎年一位のチームは強く、簡単に倒せる相手ではないのですが、食らいついて最終的には勝ってインターハイに出場したいです。

―― 今後の進路や目標を教えてください。

よりレベルの高い愛知県の大学へ進学して、ハンドボールを続けたいと考えています。

大学では、自分の代でベスト3ぐらいまで上り詰められるように頑張りたいです。

―― ハンドボールに限らず、将来の「夢」はありますか？

実は、将来の夢はまだ決まっていないんです。

だからこそ、大学でハンドボールを続ける中で出会う人たちと将来についてたくさん話し合いたいと思っています。

急いで決めるのではなく、少しでも気になったことには自分から興味を示し、自ら話を聞きに行きながら、

ハンドボールを通じて本当にやりたいことを見つけていきたいです。

―― 最後に、愛知と三重の高校生に向けて、メッセージをお願いします。

大学は愛知県に行くので、愛知県には友達がほとんどいないので、愛知県の方は仲良くしてくれると嬉しいです！

ゆめスタパートナー企業

業種 製造業　事業エリア 名古屋市内

株式会社長尾工業



on 『温』を大切にする会社

Services



ガソリン自動車向け部品

金型製作・プレス加工・バレル表面処理
加工・検査梱包・出荷までを一貫生産し
多数のコンプレッサ部品を生産。
2025年度は年間　1億個の出荷を達成！



ハイブリッド・電気自動車向け部品

最新の生産ラインではハイブリッド・
電気自動車向けコンプレッサ部品を生産。
多軸ロボットなどを多数導入し
自動生産！！



プレス用金型

自社で使う金型の設計・部品加工・組付けまでを内製化し　製造部門と連携を取り号口メンテまで一括で対応。外販も実施しています

Interview



代表取締役社長　**幾世 隆** さん

No.oneを目指して

仕事スイッチ on/off を大事にする会社です。
創 業 以 来 受け継がれた、高い精密プレス技 術で、世界シェア No.1 のカーエアコン用コンプレッサーに採用。
全世界約半数の車に長尾工業の部品が使用されています。
製品の要求品質に合わせたバレル工法・加工 条件を選 定し高品質表面仕上げのノウハウにより
カーエアコン用コンプレッサーの品質 No.1 を支えています。

Point 01 入社したらこんなことをする

生産管理、在庫管理

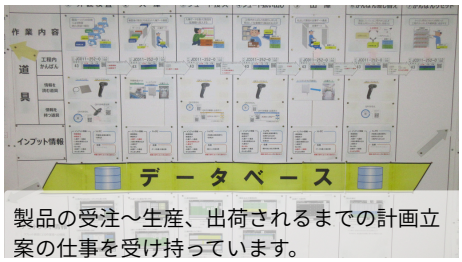

製品の受注～生産、出荷されるまでの計画立案の仕事を受け持っています。
最近は在庫管理システムなどの DX 技術を活用したデジタル化や改善業務など新たな分野の業務に挑戦しています。

生産技術、ライン立上げ



新規ラインの立上げ・生産準備を担当。設備仕様の決定や最適加工条件の選定など、計画から約1年かけてラインを作り上げます。現場を左右する責任ある仕事ですが、無事に稼働した時の達成感は格別です。

品質保証、部品測定



測定などの品質保証を担当。手先を使う精密作業だけでなく、プログラム考案や幾何公差の計算など頭を使う場面も豊富です。手と頭の両方を駆使するため、単調な作業にならず毎日新鮮な気持ちで取り組めます。

Point 02 入社したらこんなことができるようになる（先輩のhonne）

一人で生産計画を立案できるようになった

名古屋市立名古屋商業高校
入社4年目 Y.H さん
先輩の声



生産管理の仕事だけでなく、展示室ショールームの企画などの幅広い業務を遂行できるようになりました。

プライベートの時間を有意義に活用

大同高校
入社5年目 Y.S さん
先輩の声



年次有給休暇の取りやすさに加えて、フレックス制度を活用することで生活と仕事の両立がしやすくなり、ワークインライフが充実しています。

測定プログラムを作れるまで成長

名古屋市立工業高校
入社5年目 J.M さん
先輩の声



先輩の視点や経験から得られるアドバイスから、自分では気づかない改善点を知ることができ、成長につながっています。

Point 03 わが社のポイント



福利厚生の充実



各種手当や特別休暇など、中小企業の規模感ながら大手並みの福利厚生を完備。コミュニケーションも活発で、働きやすさは抜群です。

学べる機会



豊田自動織機グループ共通の育成カリキュラムが受講可能。手厚い社内制度と合わせ、未経験からでもプロを目指せる環境があります。

優秀事例は表彰制度あり



挑戦の機会が豊富にあり、仲間の協力で力は無限大に変わります。あなたの個性を活かせるOnly oneの会社を目指しています。

メッセージ

1950年創業、豊田自動織機グループの一員として安定基盤を持つ精密プレス部品メーカーです。金型設計・製作からプレス、バレル研磨まで自社一貫で対応できる技術力が強み。2025年からはハイブリッド車向けモータコアの新ラインが稼働し、今後も増設を予定する成長分野へ展開しています。
入社後は現場研修と約2年のOJTで、設備に触れながらじっくりスキルを磨けます。

所在地 〒455-0831
愛知県名古屋市港区十一屋1-63

電話 052-381-0913
FAX 052-381-0907
HP https://www.nagaokogyo.co.jp/
設立 1950年10月

従業員数 220名
事業内容 自動車・航空機関連の精密部品製造

公式HP



ゆめスタパートナー企業

株式会社ＮＳＰ ＳＳ

業種 建設業　事業エリア 愛知県・岐阜県



ないものはつくればいい！」の精神で、
常に進化し成長を目指します。

Services



自動倉庫設備の点検

自動倉庫設備の点検・保守を通じて、安定稼働と安全性を確保し、物流現場の効率化とトラブル未然防止に貢献しています。



機械操作と現場対応

電子パネルで設備を操作しながら稼働状況を管理し、不具合の早期発見と迅速な対応でスムーズな物流の流れを支えています。



メンテナンスと更新作業

設備の点検・修理や部品交換を行い、機械の状態を最適に保つことで、長期的な安定稼働と安全な現場環境を維持しています。

Interview



代表取締役社長　**鈴木 欣也**　さん

創造は進化！進化を続け次の50年へ。未来を見つめ、考え、想像する。「ないものはつくればいい。」この発想から、エヌ・エス・ピーは出発しました。私たちは、常に時代の変化を先読みし、お客様が本当に求めるもの、社会に必要とされるものを形にするため、創意工夫と情熱を注いできました。最先端の技術と確かな品質で、社会の基盤を支える重要な役割を担っています。これからも、創業以来変わらない「想いを大切に、かたちに」という精神のもと、技術とサービスの向上に努め、社会の発展に貢献し続けます。これが、エヌ・エス・ピーの変わらぬ企業姿勢です。

Point 01 入社したらこんなことをする

自動倉庫の機械工事



先輩と一緒に現場へ行き、機械の組立や部品交換、動作チェックなどを行います。実際に手を動かしながら設備を直していく仕事で、ものづくりが好きな人にピッタリ。未経験でも一から丁寧に教えます！

自動倉庫の電気工事



配線やセンサーの確認、電子パネルの調整などを担当します。機械が正しく動くよう電気面から支える仕事で、細かい作業が好きな人におすすめ。知識がなくても基礎から学べます！

倉庫内のメンテナンス



人の約3倍もの高さがある自動倉庫内で、機械の点検や調整を行います。普段は入れない空間で作業しながら、設備の安全とスムーズな稼働を支える仕事です。

Point 02 入社したらこんなことができるようになる

趣味に時間を使える！

愛知県立小牧工科高等学校
入社10年目　T.K さん
先輩の声



土日出勤があったりしますが、平日に代休が取得できるので、どこも混雑せずに趣味に時間を使えています。

未経験から学ぶことができました！

誠信高等学校
入社3年目　S.H さん
先輩の声



苦手だったことを克服できるようになりました。もともと人見知りでしたが、この会社に入社して先輩方に仕事の楽しさを学び、コミュニケーション能力が身に付きました。

仕事以外でもスキルが活きる！

岐阜県立多治見工業高等学校
入社1年目　S.Y さん
先輩の声



入社してから、点検や修理等の実務経験を積むことで現在取得している電気工事士を活かして、家の家電や壁内配線の修理ができるようになりました。

Point 03 \ ココが / わが社のポイント



転勤なし！



営業所が固定されているため、転勤の心配がなく、安心して働くことができます。

働きやすい環境



社員同士でゲームを楽しむこともあり、フラットで和やかな雰囲気の中で仕事ができます。

海外もある社員旅行



毎年の社員旅行では、オーストラリアやハワイなど海外に行く機会もあり、充実した時間を過ごせます。

メッセージ

学生のみなさん！新しい世界に飛び込むことに不安を感じるかもしれませんね。でも、安心してください。何も知らない、やったことがない、見たことがない。それで大丈夫です。私たちは、皆さんの「やってみたい」という気持ちを大切にし、ゼロから丁寧にサポートします。入社されてから、一つずつ学び、成長していきましょう。先輩社員がしっかりと寄り添い、皆さんの挑戦を応援します。一緒に未来を創っていけることを楽しみにしています！

所在地　〒485-0084
愛知県小牧市入鹿出新田中池1238-1
電話　0568-73-6088
FAX　0568-75-2618
HP　https://www.nsp-ss.jp/
設立　1977/04/01

従業員数　65名
事業内容　自動倉庫設備のメンテナンス業務

公式HP



FAの
エバ工業

エバ工業株式会社

ゆめスタパートナー企業

業種 製造業　事業エリア 三重県北勢部



エバ工業は Factory Automation のパイオニアとして長年にわたりモノづくりを支えてきました。確かな技術で未来を支えます。

Services



オーダーメイドの機械システム

工作機械の周辺装置の自動化設備でお客様のニーズに基づいて、設計開発をします。当社では、設計～ものづくり～出荷まで一貫生産しています。



充実した工作機器を使った部品製造

切削工具や工作機械を用いて素材を加工します。マシニングセンターでは部品に合わせたプログラムを作成し、複雑な加工を行います。



グローバルでの製品供給

当社は中小企業ながらベトナムに大きな工場を持ち、本社と協力してモノづくりする体制をととのえています。高い競争力をいかして、お客様に安定供給し、貢献しています。

Interview



取締役

中村 亘 さん

三重県桑名市にて創業し、現在は三重県東員町とベトナムに工場を、名古屋にテクニカルセンターを持つ機械メーカー。約70年の歴史の中で技術力を磨きながら、機械システムと部品委託生産をコア事業としてモノづくりを支えてきました。「10年でも20年でもお客様に安心して使ってもらえる機械システムを提供」「機械工場の自動化を通じてスマートファクトリー実現」を経営理念として、お客様のご要望に応え続け、工作機械を中心に精密機械・自動車・重工・重電など各業界で厚い信頼を頂いてまいりました。目下、新事業・新製品だけでなく、職場環境・働き方・人事制度・組織文化の改革や基幹システムの更新など様々な取り組みを進めています。皆が楽しく前向きに働ける会社を目指しています。

Point 01 入社したらこんなことをする

マシニングセンタを使った機械加工



図面をもとに、切削や研削などの機械加工を行います。1人1台の機械を担当し、NC旋盤や5面加工機など様々な機械を操作して、加工技術を習得できます。

機械システムの組立



自社製品であるパレット・ツール自動交換装置の組立を担当します。図面を見て部品の取り付け順序を考え、形にします。工具の使い方は先輩が丁寧に教えます。

大型・中型部品の溶接・レーザー加工



製品のフレームなどを、半自動溶接機を使って溶接します。薄物から厚物まで扱い、溶接だけでなくレーザー切断や曲げ加工など、多彩な工程を担当します。

Point 02 入社したらこんなことができるようになる

自分で加工プログラムを作成！



先輩の熱心な指導のおかげで、マシニングセンターを任され、量産部品の加工ができるようになりました。

製品の試運転ができるように！



メモを取り自分なりの手順書を作成することを繰り返し、多くの製品の試運転作業ができるようになりました。

高価なレーザー加工機でも自由自在！



普通科卒で知識ゼロでしたが、先輩の教育で経験を積み、レーザー加工機の操作を任されるまで成長しました。

Point 03 \ ココが / わが社のポイント



働きやすい職場環境



1時間単位の有給取得の導入、工場のリニューアル、カフェのような工場休憩所の整備、作業着デザインの刷新(予定)、製造現場へのデジタル技術導入など、社員が働きやすい環境づくりを進めています。

充実した福利厚生と行事



社員旅行(希望者)、美味しいレストランでの忘年会、野球観戦チケット、会員制リゾートホテル、クリスマスケーキ配布、などなど充実しています。奨学金返還支援や退職金制度もあり、長く安心して働けます。

メリハリの利いた働き方



年間休日は120日で、GWや夏季、年末年始には7～9日の長期連休があり、家族行事や旅行などで有給休暇も計画的に取得できます。

メッセージ

学生のうちに色々な社会人と話したり、会社を見学したりして、時間をかけてゆっくりと自分に合う会社を探していってください。モノづくりに興味があるならば、エバ工業はとてもオススメな会社です。当社製品の多くは量産品ではなく、お客様にあわせたオーダーメイドの機械。自分の頭で考えてカタチにする面白さや、完成させたときの達成感を感じられる仕事があります。普通科出身の先輩も多く、未経験でも基本から丁寧に教えて貰える環境が整っているのも魅力だと思います。

所在地 〒511-0252
三重県員弁郡東員町瀬古泉339-1

電話 0594-86-1500
FAX 0594-86-1777
HP https://www.eba.co.jp
設立 1957年６月

従業員数 連結：613名（日本：194名、ベトナム：419名）
事業内容 機械システムの製造 (自動化装置、搬送・ストレージ装置、専用加工機など)、機械部品の製造、自動車部品の製造、ICTサービスの提供など

公式HP



ゆめスタパートナー企業

天元工業株式会社

業種　建設業　事業エリア　桑名市長島町






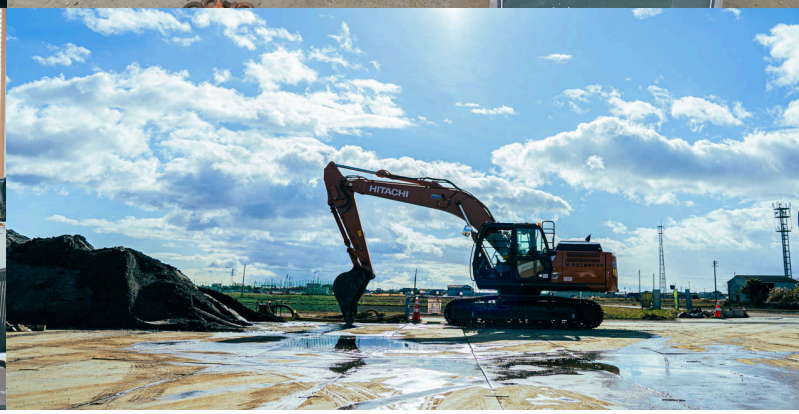

Services



様々な重機に乗る体験ができるのも魅力です。時にはゴムボートに乗って測量することもあり、若いうちから様々な経験を積むことができます。

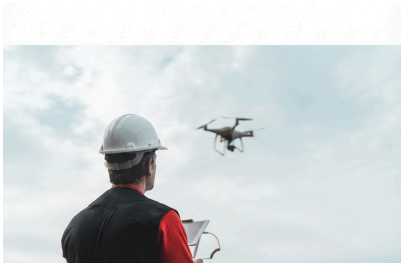

ドローンを操作し空から現場を見たりしています。このような最新技術を用いたりすることで女性でも現場で活躍中です！



現場主義を徹底し、「キレイ、早い、安い」を信条に幅広くお客様に提供し、業界・地域社会に貢献しています。

Interview



代表取締役 専務

加藤 ゆかり さん

天元工業は、地域と共に歩む災害に強い土木建築会社として、重機や設備を自社で保有し、技術力の高い社員が揃っています。 社長の「災害時に動けないのでは土木業の意味がない」という信念のもと、迅速な対応体制を整備。 社員同士の思いやりや意見を尊重し、有給休暇の取りやすい環境や特別休暇制度を導入するなど、働きやすい職場づくりを推進しています。 男性社員も育児休暇取得率100%です。機械投資やICT機械の導入を通じて職場環境を改善し、人と人とのつながりを大切にする会社を目指しています。

会社自慢の取り組み







地域貢献活動

・学生への出前授業
・「桑名ほんぱく」への参加
・重機体験とドローン操縦体験のプログラムを開催

桑名北高生に会社説明、現場見学

職種別見学会にて生徒が来社し建設業についての説明
実際の現場見学

桑名工業高校での企業説明会の様子

進路を考え始めた生徒たちが、リアルな仕事の話や人生の先輩たちの話に真剣に耳を傾ける時間になりました。

「利益よりも地域への貢献」「ただ作ってるだけじゃない」
――そんな想いが伝わってきます！



福利厚生・社内イベント

働きやすい環境、福利厚生も充実！







若手休暇制度：1年目有給休暇の他に5日間休暇があり、
合わせて135日取得可能
住宅補助、女性、男性の育児休業100%
また、資格、重機や4トンダンプ等資格の取得全額支援
合格お祝い金や資格手当、誰もが成長出来る環境作り
社員旅行や忘年会、BBQ、お食事会など社員同士仲が良くなるイベントも盛りだくさんです。

企業情報

TENGEN

Kind to people, kind to the community.
地域と、人に、やさしい会社。

所在地 〒511-1143
三重県桑名市長島町松蔭110番地
電話 0594-45-0306
FAX 0594-45-0583
HP https://ten-gen.com/
設立 1979年

従業員数 27名
事業内容 一般土木工事全般の施工、住宅造成工事の施工、建築外溝工事の施工、宅内下水道工事の設計・施工、住宅エクステリアの設計・施工

Scan Me!

ゆめスタパートナー企業

星和工業株式会社 藤原営業所

業種 建設業　**事業エリア** 主に東海三県



Services



機械工事

主にセメント工場内の機械設備の改修・新設工事やメンテナンスを行います。図面作成から設計、製作、据付工事まで幅広く対応します。



電気工事・設備管理

セメント工場の電気設備の改修・新設工事やメンテナンスを行います。見積書作成から施工準備、管理・監督、試運転まで一貫して対応します。



クレーン運転・点検

入荷されたセメントの原料を、天井クレーンで貯蔵庫に移動させるのがメインの仕事です。工場内の輸送設備の点検等も行います。

Interview



取締役所長　**難波 夏夫**　さん

昭和25年の創立以来、私たちは「高い技術と確かな誠意」をモットーに、セメント産業関連設備を主体とした各種プラントの設計・製作、据付工事や電気工事、メンテナンスを経験してきました。さらに空港物流設備や水処理設備など、あらゆる設備の改修・補修工事も手がけています。この多様な経験を活かし、お客様の高い信頼に応える企業を目指しています。これからも設備業者としての誇りを持ち、安全を基本とした技術と誠意で真正面から向き合います。「ひと手間」を掛ける丁寧さを心掛け、良い技術を提供してまいります。

Point 01 入社したらこんなことをする

機械工事士



機械設備の日々のメンテナンスを中心に、図面作成から施工管理、据付工事、試運転まで行います。培った技術と経験で設備の安定稼働を担う、やりがいのある仕事です。

電気工事士



セメントプラントにおける電気設備の補修作業から、製作・据付・工事見積等を行っています。電気系統のメンテナンスを担い、プラント全体を制御する責任ある仕事です。

クレーン運転士



天井クレーンを運転し、石灰石や粘土などのセメント原料を運搬する仕事です。原料の輸送を遅滞なく行い、プラントのスムーズな施工管理をサポートします。

Point 02 入社したらこんなことができるようになる

2024年新卒入社（入社2年目）機械課



日々新しいことに挑戦し、スキルアップできる環境です。仕事とプライベートを両立しながら成長を実感できます。

2023年新卒入社（入社3年目）電気課



社会に欠かせないセメント製造設備に携わり、貢献したいと志望しました。先輩から学び、早く活躍したいです。

中途入社（入社10年目）運転管理課



未経験でも教育期間が長く安心です。資格取得支援があり、平日休みや有休も取りやすく、頑張りを評価されます。

Point 03

高い技術力と全国対応力

高い技術と安全管理により、全国の営業所が信頼の実績を広げています。

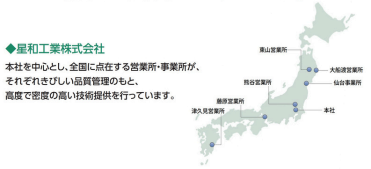

創立70年以上の歴史で磨き上げた高い技術力で、お客様の要望に迅速に応えます。全国に営業所があり実績も豊富です。

資格取得支援充実



資格取得に必要な講習は全て会社負担で受講可能です。作業着やヘルメット、安全靴などの用具一式も会社から支給します。

グループ体制の強み

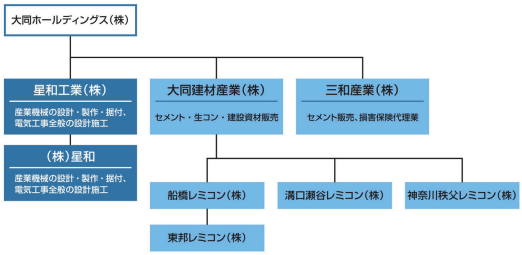

大同グループ唯一の技術集団として発展を支えています。グループ内で連携し、お客様と強固な信頼関係を築いています。

メッセージ

当営業所は、セメントプラントの設計・製作・据付等の機械工事や電気工事及び運転管理業務(天井クレーン操作での作業、資材倉庫管理業務)を行っております。特に1つの仕事をやり遂げた時の達成感は心に残るものが有ります。学歴・学部を問わず未経験者の方も大歓迎です。全てはやる気次第です。是非、是非お待ちしております。

所在地　〒511-0515
三重県いなべ市藤原町東禅寺1361-1
電話　0594-46-3206
FAX　0594-46-3820
HP　https://d-s-s.co.jp/seiwa/
設立　1960/07/01

従業員数　37名
事業内容　太平洋セメント藤原工場の設備メンテナンスを中心とした、設計・製作・据付等の機械工事、電気工事及びクレーンの運転管理業務

公式HP



有限会社オオブ工業

ゆめスタパートナー企業

業種 建設業　事業エリア 東海三県



Services



各種杭打ち工事（鋼矢板他）

地下構造物築造工事に伴う仮設土留杭の施工を行っています。あらゆる地盤に対応できる技術・機械を保有しています。



地中障害物撤去工事

構造物のリニューアルに伴い、既存の構造物・地中障害物の撤去に対応しています。



低空頭下での特殊工事

最近では、高速道路の高架下等の特殊環境下での工事も増えています。そのような環境下についても低空頭型の機械により対応することができます。

Interview



代表取締役

岩永 洋平 さん

オオブ工業では、仕事の原動力となる人材の育成を常々めざすとともに、技術革新により改良が加えられた新鋭の機械設備を導入するなどして、現場のニーズに適合した体制でお応えしています。
そして、社会に認められる「良い会社」を皆で創ります。できない理由を探しません。できる方法を模索し、社会に貢献していきます。

Point 01　入社したらこんなことをする

工事の施工管理



先輩社員とともに、工事の施工現場で工事の管理を行います。施工の内容を作業員に説明し、工事を進めていきます。少しずつ必要な知識を身に着けてもらいます。

工事の計画



設計図面や現場を確認し、施工する工事の施工方法を考えます。最初は、先輩社員について知識・経験を増やしていきます。

作業の打合せ



工事を着工する前に、お客様の担当者と施工方法・作業手順について打合せを行います。その現場についての注意事項の確認をします。少しずつ現場に慣れていきます。

Point 02　入社したらこんなことができるようになる

自分一人で現場を担当できるようになった

三重県立四日市商業高等学校
入社4年目　K.I さん

先輩の声



入社のきっかけは社長の息子の友達という軽い気持ちでしたが、現在では施工管理の資格も取得し、現場を統括する「職長」を目指しています。

特殊な機械の操作ができるようになった

津田学園高等学校
6年目　Y.S さん

先輩の声



工事で使う特殊な機械（サイレントパイラー）の操作を身に着けて、できる仕事の範囲が広がった。

お客様から仕事を依頼されるようになった

三重県立桑名高等学校
6年目　H.K さん

先輩の声



未経験でしたが、今ではいろいろな工事の検討や見積が作成できるようになった。お客様からも信頼されるようになった。

Point 03

\ ココが / わが社のポイント



働きやすい環境



会社の先輩が、いつでもサポートしてくれます。相談しやすい環境を作っています。

イベントが豊富



バーベキュー大会・マグロパーティー・花火大会・社員旅行など様々なイベントがあります。

資格取得支援制度



１・２級土木施工管理技士の講習会を開催し支援しています。
（合格者多数輩出）
取得費用や合格一時金を支給してます。

メッセージ

高校生の皆様へ　建設業にはモノづくりの楽しさがあります。自分がイメージしたように工事が進み、完成したときの達成感は他では味わえません。また、私たちの担っている工事により生活が快適になったり、災害を防いだり地域の皆様の生活を守っています。非常にやりがいのある仕事です。
私たちと一緒に、この地域のインフラと住んでいる皆様の生活を守っていきませんか。

所在地　〒511-1121
三重県桑名市長島町東殿名1056

電話　0594-42-3811
FAX　0594-42-3812
HP　http://oobu.co.jp
設立　昭和47年2月

従業員数　58名
事業内容　建設業：各種杭打工事
地中障害物撤去工事
基礎工事

公式HP



ゆめスタパートナー企業

信藤建設株式会社

業種 建設業　事業エリア 三重県北勢地方



地図を書き換え、未来を創る。
この街を愛し、社員同士の絆で守り抜く。

Services



インフラ整備

道を造るだけでなく、最新のエネルギー拠点や送電線など、未来のインフラを支えるハイテクな仕事です。ミリ単位のこだわりで、地図を塗り替える興奮を味わえます。



水道施設工

街の地下に広がる水のライフラインを整備する仕事。ミリ単位の技術で水道管をつなぎ、人々の暮らしを守る社会に欠かせないインフラを支えます。



河川工事

川の流れを読み、堤防や護岸を築く仕事。自然の力と向き合いながら洪水を防ぎ、街の安全と暮らしを守ります。

Interview



代表取締役

伊藤 秀樹 さん

昭和13年の創業以来、80年以上の歴史を歩んできました。四日市地区の官公庁や石油コンビナートの土木建築工事を中心に、地域インフラを支える安定した実績を積み上げています。ISOを取得し、品質向上と環境保全にも注力。厳しい状況下でも確かな信頼を勝ち取り、地域社会に貢献し続けています。これからも顧客の満足を第一に考え、この街の未来を支える建設会社として、さらなる技術の向上と誠実な施工に努めてまいります。

Point 01 入社したらこんなことをする

公共工事の施工管理



入社後は先輩のサポートを受けながら、現場の基礎知識を一つずつ学んでいきます。写真撮影や書類作成の補助から始め、徐々に工事全体の流れを身につけていきましょう。

出前授業



小学校や保育園に出向いたり、子どもたちを現場に迎えて、コンクリート製作などいろいろな”体験”を通して「建設業のお仕事」の必要性や重要性について説明します。

現場管理補助



先輩社員とともに、街の未来を創るビッグプロジェクトに携わります。現場の安全管理や工程の確認など、チームで協力して一つのものを作り上げる達成感を味わえます。

Point 02 入社したらこんなことができるようになる

河川の仕事で生き物への興味が深まった



入社3年で資格を3つ取得できました。会社が費用を全額負担してくれるので、安心して挑戦できます。

自分のスキルが高まった



子供との対話が楽しくなりました。心配事も多いですが、毎日が充実していて仕事がとても楽しいです。

自分の技術の進歩があった。



土日は完全にオフなので、よく家族で出かけます。子供たちの笑顔を見守れる時間が、私の原動力です。

Point 03 \ ココが / わが社のポイント



資格取得支援制度



資格取得支援制度が非常に充実しています。取得費用は全額会社が負担。一生モノの財産となる国家資格の取得を、会社が全力で応援します。

社員の絆が僕らを支える



「失敗しても大丈夫」が合言葉。先輩が必ずフォローします。社員旅行などのイベントも盛んで、部署の垣根を超えて楽しめる温かい雰囲気です。

この街を愛し、守り抜く



地域貢献活動に注力しています。清掃活動や、10年以上続く小学校への出前授業などを通じて、地域の方々との信頼関係を大切にしています。

メッセージ



かっこいいヒーローになりたい。この街に何かを残したい。 その小さな情熱だけで、合格だ。 「まずはここから、僕たちの日常をちょっとだけ覗いてみて」 君と一緒に、新しい地図を描ける日を楽しみにしている。未経験でも安心してください。一緒に成長し、一緒に会社の未来を創っていきましょう。皆さんの応募を心よりお待ちしています。

所在地 〒510-0853
三重県四日市市川合町２番地

電話 059-345-3171
FAX 059-347-2775
HP https://www.shindou-kk.co.jp/
設立 昭和13年2月

従業員数 29名
事業内容 公共工事やコンビナート内での土木建築工事、インフラ整備

公式HP



ゆめスタパートナー企業

株式会社マルトモ

業種 製造　**事業エリア** 名古屋市港区





Services

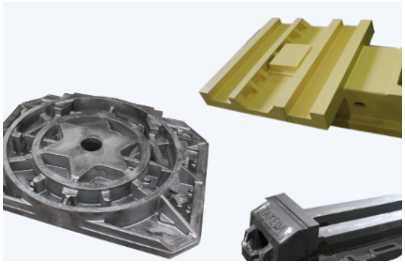

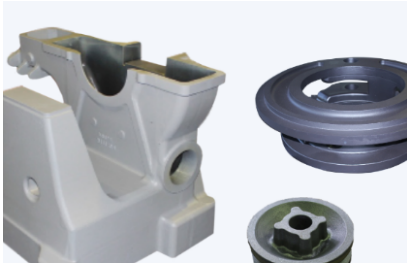

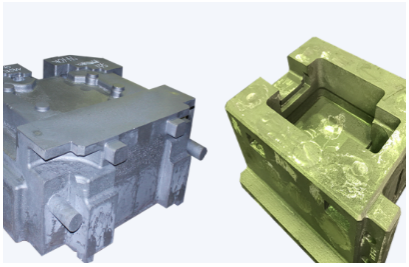

株式会社マルトモでは、主に「工作機械用途」「産業機械用途」「ダイキャスト金型」の製品を製造しています。図面の検討から材料の受け入れ、鋳造、加工、そして検査・納品まで、各工程で徹底したチェックを実施し、品質の高い製品を提供いたします。

Interview



代表取締役 **錦見 裕介** さん

私たちマルトモは1946年から現在に渡り鋳造技術を磨き続ける鋳物のプロフェッショナル企業です。製造する産業も様々な分野のユーザー様とお取引させて頂いております。工作機械・産業機械・鍛圧プレス機械・ダイキャストホルダーなど多くの産業に携わらせていただいています。
鋳物製造はモノづくりの原点のような作業が多く完成後の喜び、嬉しさは作った者にしか分からない所が多数あります。今後も歴史のある鋳造技術を継承しつつ現代の手法も取り入れ合わせながら更なる技術革新で進み続けます。
そして働く社員が安心して働ける職場、働く社員の家族が安心して送り出せる会社、働く人が誇りをもてる企業づくりを目指していきます。

一緒に働くメンバーに質問してみました！







入社の決め手はなんでしたか？

鹿児島から出て、自分の知らない土地で社会人としてのスタートを切りたいと考え、担任の先生に相談したところ、マルトモを勧めていただきました！
会社のイベントや福利厚生が魅力的なところも入社の決め手になりました！

会社の魅力はどんなところですか？

従業員一人ひとりが安心して働ける職場づくりを目指すだけでなく、そのご家族や大切な方々にも配慮した制度や取り組みを行っています。働く人の「しあわせ」は、周囲の人の支えがあってこそ。
全ての関係者を大切にしています！

会社の強みはなんですか？

鋳造技術を駆使する「IMONO」のプロフェッショナル企業です！
歴史ある技術を背景に現代の顧客ニーズにしっかりと応え、高い品質の維持及びさらなる品質の向上に常に取り組み、地物産業界の基幹分野をリードし続ける企業を目指しています！

会社自慢の取り組み！



Point 1

社内イベント活動

株式会社マルトモでは、社内イベントも豊富！
ボウリング大会や慰安旅行、BBQにサークル活動など、楽しくて充実したイベントを実施しています！



Point 2

☆社員旅行
☆社内レクリエーション
☆バースデー休暇
☆オシャレ制度
☆会員制リゾートホテル優遇
☆クラブ活動支援
その他複数制度あり！

Point 3

『嬉しい☆楽しい』福利厚生！

HAPPY BIRTHDAY休暇：社員の誕生を会社としてお祝いすると同時に、プライベートな時間を大切にしてもらうことを目的としています！
社員の皆さんのおしゃれを応援する☆おしゃれ制度☆
月に1回、専用のアプリに自分の私服を投稿して、抽選で選ばれた社員に『1万円』をプレゼントしてます！

企業情報

社員一人一人がモノづくりの誇りを持ち
家族に安心して送り出してもらえる企業

所在地 〒455-0831
愛知県名古屋市港区十一屋1-11
電話 052-381-5177
FAX 052-381-5277
HP https://marutomo-imono.com
設立 1946年(昭和21年)

従業員数 55名
海外研修生(インドネシア)10名

事業内容 自硬性鋳造(フラン造型法)

Scan Me!

ゆめスタパートナー企業

株式会社テクノシンエイ

業種　製造　事業エリア　愛知県小牧市


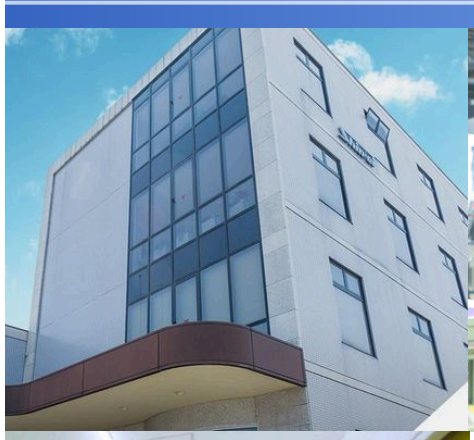





Services



多様な用途・サイズの加工に対応

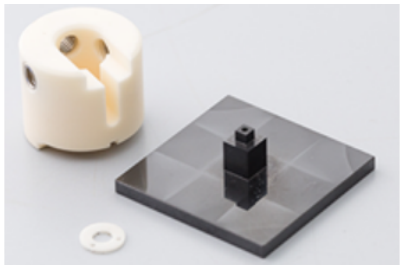

豊富な加工設備で試作から量産まで



40年のセラミックス加工経験

セラミックスの加工には研削加工、細孔加工、鏡面加工などの種類があり、企業によっては得意・不得意があります。
当社ではそのほとんどを自社で対応し、それ以外でもネットワークを生かし一貫してお引き受けできます。
また新技術の設備も導入し、お客様をあらゆる角度で支援できる体制を整えております。

Interview



代表取締役　**洞口 勇士 さん**

自動車の金属部品加工業として1968年に創業し、半世紀の歴史を持つ当社は、ニューセラミックスの登場とともにその加工を手がけ、技術を蓄積してまいりました。当初は受電設備の絶縁スイッチに始まり、その後CPUのセラミックパッケージ、そして半導体製造装置へと、各時代の最先端製品の加工を手がけ、現在では多数のセラミックスメーカー様と取引いただいております。
今後も5Gの普及やIoT化に伴い、半導体製品および製造装置の需要は、さらに増加すると予測されています。
我々も歴史と経験の中で培った高度な加工技術を活かし社会の発展に貢献していく決意です。
進化を続ける50年企業の今後に、ぜひご期待ください。

一緒に働くメンバーに質問してみました！







入社の決め手はなんでしたか？

高校の先生に勧められて、いくつか工場見学をさせてもらったんですが、そのときに今の会社を見て「雰囲気がすごくいいな」と感じました。社員の方同士の会話が明るくて、ピリピリした感じが全然なくて。それがすごく印象に残って、「ここで働いてみたい」と思うようになりました。

会社の魅力はどんなところですか？

人間関係が良いのは当たり前で、「ありがとう」が飛び交う会社です！以前に勤めていたサービス業と違って土日休みだし、長期休暇もしっかり取れるので、プライベートも充実。安心して仕事を続けています。

会社の強みはなんですか？

加工スタッフの中には40年近くセラミックスを相手にしてきた超ベテランも。多様な用途・サイズ・材質に対応できるのは、彼らの経験によるノウハウの蓄積があればこそです。

会社自慢の取り組み！





Point 1 サービス残業なし

うやむやにせず、残業はきっちりカウント。
働いた分、稼げます！

Point 2 社員寮完備・フィットネスジムも

自社保有のワンルームマンションに、
月1万円（駐車場付）で入居OK！

社内の一角に、なんとトレーニングマシンが！
社長もときどき、ふらりと現れます。

Point 3 働きやすい環境！福利厚生もイベントも豊富！

スキー旅行やゴルフコンペ、忘年会など社内イベントが豊富です！
忘年会では豪華景品が当たるビンゴ大会や、全社員にクリスマスケーキをプレゼント！
楽しい思い出がたくさん作れます。さらに、交流を深めるための季節ごとのイベントも充実しており、社員同士の絆が強まる職場環境です！

企業情報

セラミックスから、IoTを支える。

私たちは、セラミックスの研削（削る）や鏡面加工（磨く）などを行っています。
そのセラミックスは、電子基板などの半導体をつくる装置や太陽光パネル、自動車などに使われています。
「今日もひたすらボタンを押すだけで退屈だなぁ」なんてことは一切なく、思わず没頭できるやりがいにあふれたモノづくりです。

所在地 〒485-0821
愛知県小牧市大字本庄字白池824の1
電話 0568-79-2300
FAX 0568-79-3331
HP http://www.t-shinei.co.jp
設立 1984年4月

従業員数 180人
事業内容 (1)セラミックス製品の製造・販売
(2)各種金属、樹脂製品の製造・販売

Scan Me!

名古屋高等技術専門校コラボ企画
ゆめのカタチが見える教室

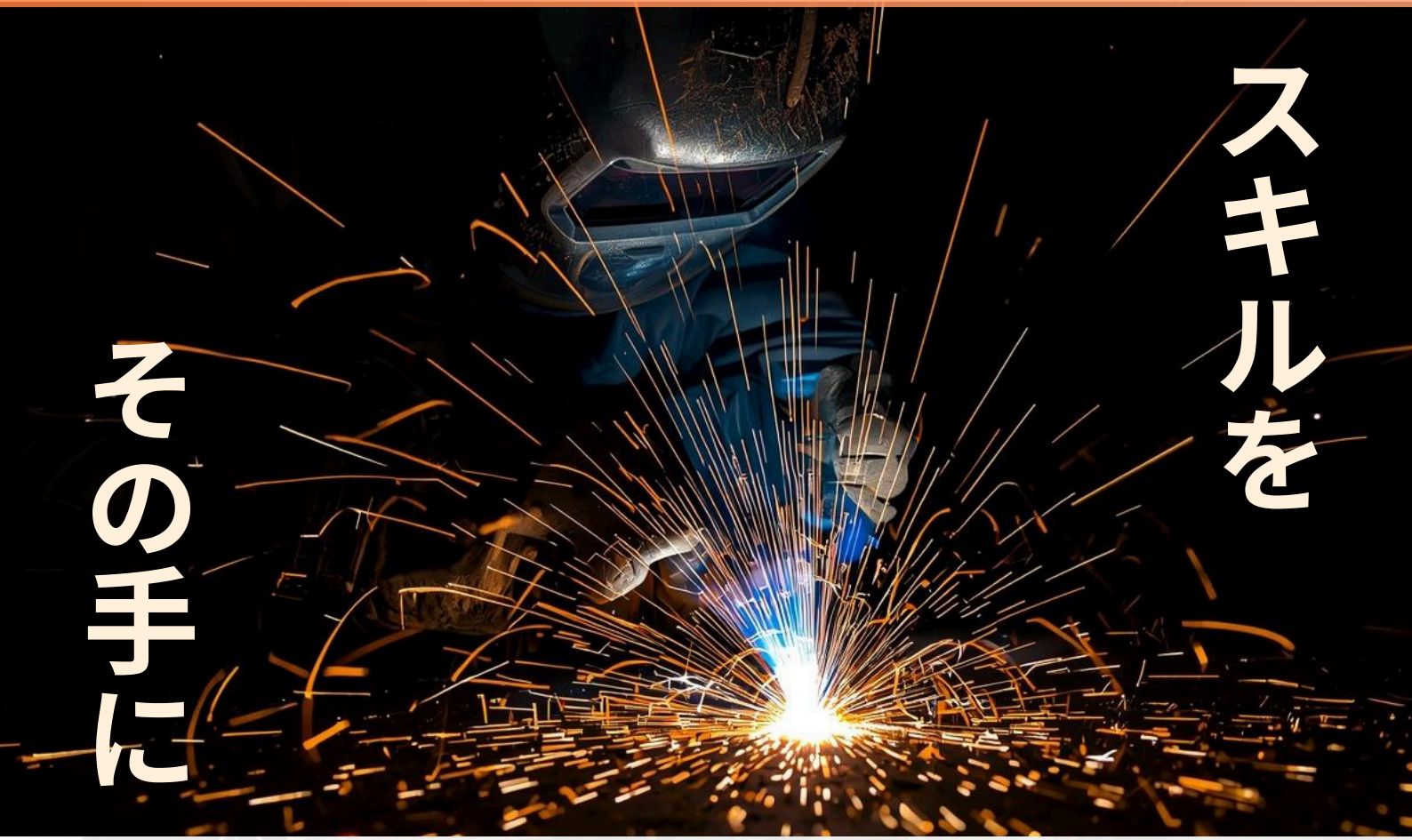

名古屋専門校ではこんなことができます！

建築デザイン施工科
夢を形にする
建築技術者を目指す！

組込みシステム科
未来を拓く
IoT技術者を目指す！

モノづくり機械科
1/100の精度を極める
機械技術者を目指す！

学費　年間６万円

メタルクラフト科
製造業を支える
モノづくり技能者を目指す！

インテリア科
快適な住環境の
スペシャリストを目指す！

電気機器科
ライフラインを支える
電気技術者を目指す！

総合造園科
生涯現役！景観を支える
スペシャリストを目指す！

総合実務科
自分の得意な事を
作り就職を目指す！

学費　無料

※交通費、教科書代等は別途必要です



訓練課長にインタビューさせていただきました！



名古屋高等技術専門校　訓練課長
小田　文之
Fumiyuki　Oda

工業高校卒業後、教育大学へ進学。
大学院在学中に非常勤講師を務めた後、専門校へ入職。
職業訓練指導員として指導にあたり、現在は名古屋高等技術専門校で訓練課長を務める。

私は現在、名古屋高等技術専門校で訓練課長をしており、職業訓練指導員を務めています。中学の成績はオール2以下で、親に泣かれて工業高校の機械科に入りました。しかし高2のときに素晴らしい先生に出会い、勉強嫌いだった私が数学をすごく好きになったのです。実家が車の修理工場だったので、なんとなく就職するつもりでしたが、先生の生き様に触れて「教える仕事がいいかもしれない」と進学を決意しました。1年浪人して教育大学へ進み、大学院時代に教授から専門校の非常勤講師の仕事を紹介されたのが転機となり、今の道に進みました。

進学を決意してからは、ぐうたらな生活を改めました。予備校の先生に物理の補助教材をもらい、朝4時半に起きて5時からのラジオ講座を聞く生活を続けました。猛勉強のモチベーションになったのは、恩師の勧めと、失恋の反動で「見返してやる！」という気持ちになったことです。1年目は合格できませんでしたが、「自分もやればここまで行ける」と結果を出せたことは大きな自信になり、「人間って目的を持つとこんなに変われるんだ」と実感しました。

進路を考える高校生の皆さんには、どんな小さなことでも気になった「夢のかけら」を拾ってほしいと思います。そして、それを一人で抱え込まず人に共有して語ってください。私自身、高校時代に部活の友人に進学の夢を打ち明けると「お前、それ絶対やるべきだよ。俺も手伝うよ」と力強く応援してくれました。人に語ることでイメージが具体化していくので、ぜひ大切にしてほしいです。

現在の仕事ではコンピューターのソフトウェアを作るスキルを教えていますが、情報処理の世界は進化が早いです。求められるスキルが高度になる中、指導員も知識をアップデートして変化に追いつくのが非常に大変です。今は役職のため現場で授業を持っていませんが、「浦島太郎」にならないよう自己研鑽として新しい技術を学び続け、いつでも現場に戻れるスキルを持ち続けたいと思っています。

最後に、専門校という環境を使えばものすごく成長することができます。大変なこともあるかもしれませんが、私自身の経験からも、前向きに取り組んでいけばきっと成長できると信じています。訓練生にもよく伝えていますが、貪欲にポジティブに学んでください。そうすれば必ず自分の道が広がり、選択肢も増えます。今ある環境を最大限に活用して、自分のスキルを身につけてほしいと思います。

オープンキャンパス日程のお知らせ

施設が見学できる

6月6日(土)	体験訓練実施	7月30日(木)	見学のみ
8月2日(日)	体験訓練実施	8月26日(水)	見学のみ

※詳しい内容は、名古屋高等技術専門校のホームページをご覧ください。

「絶対に夢を叶える」

限界は自分が決めるもの

どんな壁も乗り越える

あなたの可能性を解き放とう

人・企業・行政・学校・地域をつなぐ

希望の架け橋に

STAR INTRODUCTION

STARインタビューについて

STARインタビューは『夢をスタートして叶えるプロジェクト ゆめスタ』の一環で
『夢を叶える為にがんばっている人』を応援するサイトです。
夢に向かって進んでいる人を私たちは『STAR』と呼んでいます。
夢を叶える為に『START』している人は『STAR』のように輝いている為です。
日本におけるZ世代の4割程度が、今後の景気の悪化・停滞により、結婚・出産や住宅購入、昇給などといった個人のキャリアの展望やライフイベントが困難になると予想しています。
ただ、この闇を切り裂くのも若者の力と確信をしています。
少しでも、STARの力になり、寄り添いながら、より良い地域にする為に。
私たちは全力でSTARを応援し続けます。

最初から完璧じゃなくていい。
自分の力で一つずつ乗り越えていく



日本押出成型株式会社
江端 水綺
Mizuki Ebata

言葉の裏にある「本当の困りごと」を探す。
ものづくりは、終わりのない実験



株式会社NSP SS
鈴木 欣也
Kinya Suzuki

最初から完璧じゃなくていい。
自分の力で一つずつ乗り越えていく



日本押出成型株式会社
江端　水綺
Mizuki　Ebata

STAR Interview

― 簡単に自己紹介をお願いします。

江端水綺（えばた みずき）です。出身は愛知県名古屋市で、享栄高校を卒業して、今は日本押出成型株式会社で働いています。
趣味は音楽鑑賞で、主にMrs. GREEN APPLEをよく聴いています。ライブにも行きたくて、仕事を頑張ってお金を稼いでいます。ミセスが一番大好きですね。

― 享栄高校に進学された理由は何ですか？

見学した時に建物が綺麗だったり、いろんな人が優しく接してくれたりしてくれたことが印象に残っています。推薦ももらって、ここに進学したいなと思いました。
高校時代は友達と話したり、家に帰ってゲームをしたり、ずっと遊んでましたね。『フォートナイト』とか、戦うゲームをやっていました。

― 日本押出成型さんではどんなお仕事をされていますか？

押出成形の技術を持った会社は全国でも少ないらしく、その技術を用いた生産がメインで、自分はエンジニアリングプラスチックの主にポリカーボネート（PC)樹脂を使用した部署に所属しています。
半年前に少し事故をしてしまって、最近復帰したところなので、一から教えてもらっている状態ですが、一人で生産を一貫してできるようになりたいと思い、頑張っています。

― どんなところにやりがいを感じますか？

自分で生産してみて、教えてもらったことをメモに書いて、それを見ながら一から自分でできるようになった時に、やりがいを感じましたね。

― 日本押出成型さんに入社されたきっかけを教えてください。

自分より年上の方が多いので、特に敬語に気をつけて過ごしていました。しかし、1年、2年と経ってくると年上の方たちとも接しやすくなってくるので、やはり「慣れ」だと思います。

高校のうちからそれを体験できる機会があるといいなと思います。

― 大切にしていることや、自分の軸みたいなものはありますか？

覚えることは必ずメモに取って、分からなくなった時にすぐ聞かずに、自分でメモを見て解決するようにしています。

なるべく聞かずに頑張りたいなと思っています。
生産のデータも一日ずつ変わっていくので、メモを取って、昨日と同じ内容の時はそれを見ながらやってみて。
それでも分からなかったら聞くようにしています。

― 現在の目標や、会社でなりたい姿はありますか？

今は生産工場で働いていて、自分よりも役職が上の方がいるのですが、自分もそのように部下を持って頼られる人になれるように頑張っていきたいと思っています。

― 「夢」はありますか？

とりあえず楽しく過ごせたらいいなと思っています。あとはライブに行ったり、欲しいものやグッズを買ったり、怪我なく元気に生きていられたらいいなと思います。

― 進路を考えている高校生へ、先輩としてメッセージをお願いします。

求人をたくさん見て、自分でしっかりと行きたいところを決めて行くのが一番いいと思います。学校では、Excelなどで会社名をまとめてくれているので、製造・接客といったジャンルで調べて、家からの近さや雰囲気で決めていくといいと思います。

― 最後に、日本押出成型さんの魅力は何ですか？

とにかく会社の雰囲気が良くて、みなさんがとても優しいところが魅力かなと思います。ですが、それは実際に見に来て体験してみないと分からないので、モノづくりが好きな人には、まずぜひ会社に見に来てほしいと思います。



インタビュワー
ゆめスタ代表　飯田 思遠

江端さんの等身大の魅力と、仕事に向き合う実直な姿勢にとても心打たれました！
大好きなアーティストのライブのために仕事を頑張るという素直なモチベーションは、働く上でとても大切なエネルギーだと感じます。
また、教わったことを丁寧にメモし「まずは自分で解決しようとする」姿勢からは、江端さんのモノづくりへの熱意と芯の強さが伝わってきました。
ご自身の経験に基づく「自分でしっかり調べて、まずは会社を見学してみる」というメッセージは、進路に悩む高校生の背中を力強く押してくれるはずです。
目標である「部下から頼られる存在」に向かって、これからも怪我なく元気に頑張ってください！応援しています！

STAR Profile

日本押出成型株式会社
江端 水綺
Mizuki Ebata

入社当初は仕事に慣れず苦労したが、メモを取り自分の力で課題を解決し、事故を乗り越えた経験を成長の礎とした。現在はモノづくりの最前線で希少な技術を受け継ぎ、頼られる職人として着実に成長を続ける。採用ではモノづくりへの意欲を重視し、自分の目で確かめて決断できる人材が自分のペースで成長できる環境を築く。大切にしていることは「とりあえず楽しく、怪我なく元気に」働くこと。





言葉の裏にある「本当の困りごと」を探す。ものづくりは、終わりのない実験

株式会社NSP SS
代表取締役社長 鈴木 欣也
Kinya Suzuki

STAR Interview

― 簡単に自己紹介をお願いします。

現在は株式会社NSP SSの代表を務めておりますが、もともとは経営者というタイプではなかったと思います。この会社に入ったのも機械をいじるのが好きで、やりたいものを作るのが好きだったからです。そう言ったことを学べる大学を出て、会社で設計の仕事をして、経営者になるつもりは全くなかったというのが始まりです。いろいろな仕事をやっていくうちに、経営的なことを学んでいきました。

― 学生時代はどのような経験をされましたか？

特にスポーツが得意ということもなく、勉強を一生懸命やったという感じでもないです。今思い返すと、高校の時はPCが好きでいろいろやったり、特に物理が好きでした。他の教科は本当にひどくて経済なども得意じゃないし、最終的に経営者になるとは全く思っていませんでした。
対人が得意じゃないので、本当は黙って仕事をする方が好きだったのかなと思います。ただ、いろいろやっていくと人に関わらないと物事は進んでいかないので、どんな人と関わるかが大事になってきますね。高校時代は好奇心でいろいろやっていましたが、面白いと思っても90%以上は途中で飽きてしまう、そんな感じでした。

― 実際にどんなものを作ったりしましたか？

子供の頃は、みんながやるようなプラモデルや、自分で勝手に想像してものを作るのが好きでした。そんなに器用じゃないので綺麗に仕上げたいというより、気が向いた時にやって、飽きたらやめるという感じで、いろんなものに手を出していました。私は二代目なのですが、就活を全然していなくて、バックパックでアメリカに行こうかと思っていたら、「会社に入ったら給料が出るぞ」と言われて入社したのがきっかけです。

最初は機械工学が得意だったので、自動機を作る設計の仕事をしていました。思い通りにいかないので苦しいんですが、できると楽しいですよね。仕事自体が面白くて、朝から晩までよく働いていました。最初の仕事は全然知識がなかったですが、一から自分でやったので、すごく勉強になりました。

― 仕事のどんなところにやりがいを感じますか？

仕事は上手くいかないことばかりですが、やり方を変えながら続けていくと、時々上手くいく時があります。「千三つ」と言われるように、千個やっても三つくらいしか当たりません。本当に当たる商品は少ないですが、それに気づいてくれるお客さんがいるんですよ。
時代が変わっていく中で「こういうのを仕掛けてみたらどうかな」とやってみるんですが、タイミングが合わないと全然ダメだったりします。でも、時代とぴったり合わさった時は面白いですね。
上手くいかなくて長い時間をかけるものもあれば、すぐに結果が出るものもあります。やっぱり「できたな」と思えて、お客さんが喜んでくれた時は、やっていて良かったとすごく感じます。なかなか褒めてもらえることは少ないですが、評価していただけるとやりがいにつながりますね。

―どのようにして、経営を行う立場になったのでしょうか？

もともと設計でこもって仕事をしていたんですが、開発はお客さんの情報をもとに進めますよね。社内の人間からまた聞きするとよく分からなくて、直接「なんでそう言っているのか」を聞きたくなったんです。直接対話して、何をやりたいのかを聞き出す。そうすると自分一人では回せなくなり、周りに協力してもらって進めることが増えてきます。でも、自分のやりたい難しい仕事をお願いしても、「そんなの面白くない」と言ってやってくれないんです。人に動いてもらうためには、自分がどう

考えているかという世界観を伝えて「面白そう」と思ってもらう必要があります。そうやって外と関わりながら物事を動かしていくうちに、役職も上がり、会社をどう回していくかを考えるようになりました。視点は変わりましたが、やっていることの根本は一人で設計していた時と一緒です。
私は物作りを「実験」だと思っていて、最初に「こんな風になったらいいな」という理想を描いて、やり方をいろいろ変えながらゴールを目指します。自分がどんなに良いと思っていても、外に出て関わっていかないと商品としては上手くいかない。外と関わることはすごく重要だと思っています。

―壁とか苦難にぶつかったとき、どう乗り越えてきましたか？

壁にぶつかると、最初はできれば避けて通りたいと思うじゃないですか。
でも、いざやってみれば意外とできちゃうものなんです。最終的には、やるしかないところまで行き着くのかなと思います。

― 学校ではゴール（目的）を決めず「とりあえず勉強する」ことになりがちですが、これからの学生はどう学んでいくべきだとお考えですか？

やはり自由に勉強した方がいいと思います。満遍なくやらないといけない今の教育では、得意不得意や興味の有無が出ますよね。
例えば私の場合、昔は歴史に興味がなかったんですが、今は「なんでこんなことが起きたんだろう」と考え、調べるようになりました。すると「過去と同じようなことが今も起きている」と分かり、先の展開が見えてきてすごく面白いんです。
興味が湧くと自分の思考に入って身に付きます。全てをやるのは無理なので、最低限の知識は入れつつ、興味があるところを伸ばしていくのがいい。
「なんでかな」という気持ちでやっていくと面白くなり、理解も深まります。「これはこうだから」と丸暗記するより、中身を知って「こんなことが起きているんだ」と面白がる。その中の1つでも見つけられるといいのかなと思います。

― 学生時代は「なぜこの勉強をするのか」と疑問を持ちがちですが、社会に出てからも、その「なぜ（WHY）」と問う姿勢は重要になってきますか？

そう思います。物事に疑問を持ってほしいですよね。あまりくどく聞くと角が立つので気を付けないといけないですが、興味を持ったら「なんでかな」と調べてみる。反対側から物事を見ることも大切です。
仕事でも同じで、お客さんが言った通りに作るだけでは面白くないし、誰が作っても一緒になってしまいます。だから「もうちょっとこういう風にしたらどうですか？」と提案したい。そうするとお客さんも「これ面白そうだな、こっちにするよ」と言ってくれる時があります。

それも「なんでお客さんはそんなことを言っているのかな」と言葉の裏を考えるからできること。意外と自分の困り事に気づいていない人が多いんです。
「困り事はない」と言っていても、話していると実は大変な作業だったりする。当たり前だと思っているから困り事と認識していないんです。それを引き出して「これ大変ですよね、こうしませんか」と提案していく。物の見方を少し変えるということが、新しい価値の創造につながるのだと思います。

STAR Profile

株式会社NSP SS
代表取締役社長
鈴木 欣也
Kinya Suzuki
大切にしている言葉
「ないものはつくればいい」



学生時代は経営者になるつもりはなかったが、好きなことを突き詰めて現職に至る。現在はものづくりを終わりのない実験と捉え、言葉の裏にある顧客の本当の困りごとを探る事業を展開。物事の当たり前を疑い「なぜ」と問い続ける好奇心を重視し、熱意ある人材が活躍できる社風を築く。大切にしていることは、目の前の壁を避けず、まずはやってみること。

ゆめスタ

NAGAO
株式会社 長尾工業

【ホームページ】

株式会社
長尾工業

代表取締役社長
幾世 隆 様

Shindou

【ホームページ】

信藤建設
株式会社

代表取締役
伊藤 秀樹 様



【ホームページ】

株式会社
マルトモ
マルトモ商事
代表取締役社長
錦見 裕介 様

【ホームページ】

石光工業
株式会社

代表取締役社長
石原 史隆 様



【ホームページ】

株式会社
尾北

代表取締役
河村 和幸 様



【ホームページ】

株式会社
唯野工業
愛Toyo
代表取締役
唯野 亮一 様



【ホームページ】

株式会社
稲垣製作所

代表取締役
稲垣 強 様



【ホームページ】

株式会社
テクノシンエイ

取締役
洞口 克己 様



【ホームページ】

有限会社
一誠

代表取締役
吉川 立洋 様

a-key-p

【ホームページ】

有限会社
あーきぺんこ

代表取締役
竹内 祐子 様



【ホームページ】

株式会社
フライ・トップ

代表取締役
屋宜 勝正 様

OOBU KOGYO
有限会社オオブ工業

【ホームページ】

有限会社オオブ工業

代表取締役
岩永 洋平 様

企業パートナー



【ホームページ】

テッペンパン 様



【ホームページ】

株式会社NSP SS

代表取締役社長
鈴木 欣也 様

【ホームページ】

株式会社Sing.nexT

社長
渡邉 大輝 様

【ホームページ】

江南コンクリート工業
株式会社

取締役
冨永 直宏 様

【ホームページ】

日本押出成型
株式会社

代表取締役社長
竹内 寿 様

【ホームページ】

三豊機工株式会社

代表取締役
舟橋 佳孝 様



【ホームページ】

丸七ホーム
株式会社

代表取締役社長
杉山 浩子様

【ホームページ】

エバ工業株式会社

取締役
中村 亘 様

【ホームページ】

天元工業株式会社

代表取締役専務
加藤 ゆかり 様

【ホームページ】

昭興テック株式会社

代表取締役社長
岡本 浩 様

【ホームページ】

株式会社グランリール

代表取締役
平野 信一 様

【ホームページ】

株式会社サカイナゴヤ

代表取締役社長
角野 和夫 様

個人パートナー



【ホームページ】

三重県立
桑名北高等学校
主幹教諭
進路指導部代表
井上 和也 様



【ホームページ】

無痛脱毛士

元岡崎
市議会議員
柳 賢一 様



【ホームページ】

名古屋経済大学
市邨中学校
高等学校
校長
若山 和彦 様

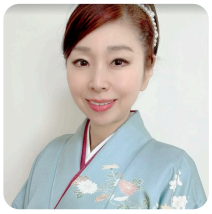

【ホームページ】

国際交流音楽祭
実行委員会

実行委員会委員長
麗明 佑美香 様



アクサ生命保険株式会社

木野 竜弥 様



【Instagram】

ミュージック
空手チーム「零」

プロデューサー
水野 雄太 様

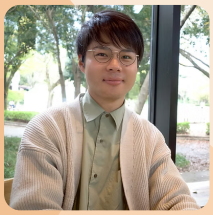

日本福祉大学

清水 樹 様



【Instagram】

愛知県議会議員

末永 けい 様



【ホームページ】

春日井市議会議員
サイクル
エージェント
(元競輪選手)
鈴木 宏幸 様



【ホームページ】

株式会社
Magic Dream
Factory
代表取締役
マジシャン
Hiromichi 様

毎月"知ってる会社"が















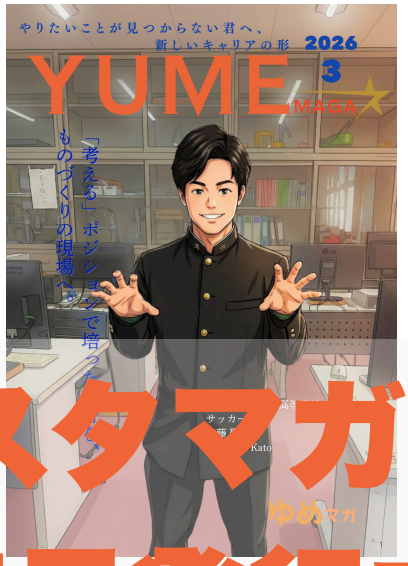



ゆめスタマガジン
毎月発行中

闇バイトは、アルバイトではなく、犯罪！

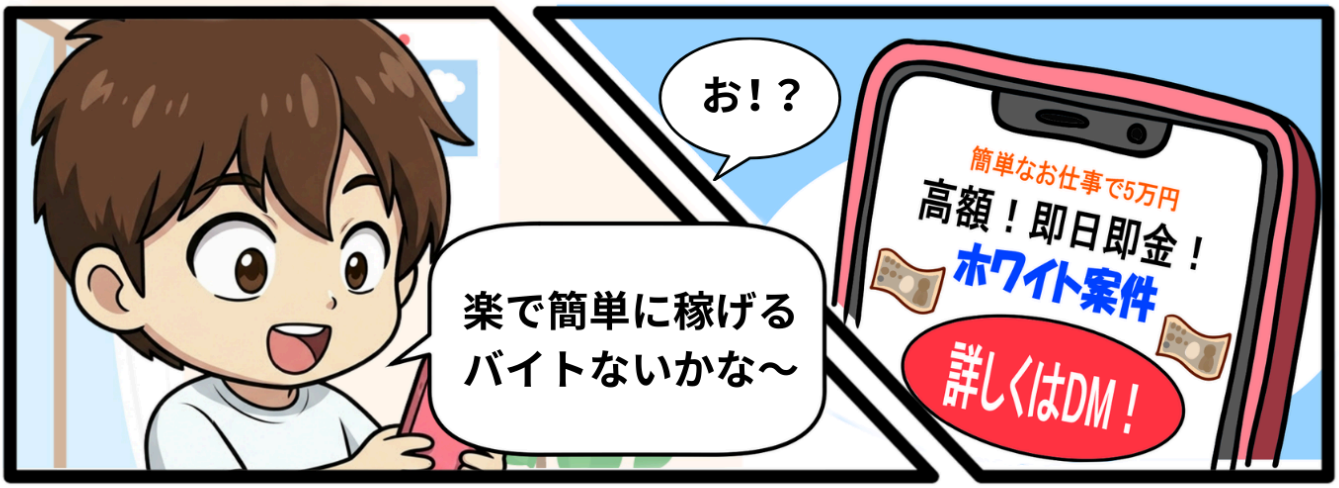











闇バイトの特徴①

仕事内容を明らかにせず

高額な報酬を提示している

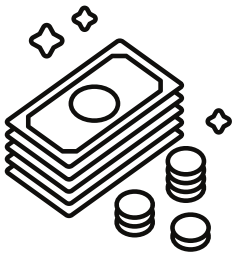

闇バイトの特徴②

SNSなどで応募した後、

Telegram
Signal
などの通話アプリへ誘導される



闇バイトの特徴③

運転免許証や顔写真など

個人情報の送信を求めてくる



SNS等で闇バイトや不審なアルバイト募集をしている相手に、
個人情報を送信した結果、自身や家族に危害を加えるなどと
脅迫され、強盗や詐欺に加担させられる事件が増えています

犯罪に加担しないために

① 簡単に高収入が得られる仕事は存在しないので、まずは疑う
② 「リスクなし」や仕事内容を明示しない等、怪しい求人には絶対に関わらない
③ 加担してしまった場合は、一人で悩まず、警察や家族に相談する

愛知県警察 AICHI POLICE



ゆめスタワークショップ

「やりたいこと」の見つけ方



「やりたいことがわからない」

「あなたの夢はなんですか？」
「将来は何になりたいですか？」
「進路はどうするんですか？」

と聞かれたときに、
「うーん、特に決まってないなあ」
と思ったことはありませんか？

そう感じるのは、やりたいことがないからじゃありません。
見つけ方を、まだ知らないだけです。
実は「やりたいこと」の種は、もう自分の中にあります。
好きなことの中に。得意なことの中に。
大切にしたいと感じるものの中に。

ただ、それを見つける方法を
誰にも教えてもらっていなかっただけです。



ゆめスタワークショップは
自分の中に眠っている「やりたいこと」
の種を見つける方法をお伝えします！

読み進めながら、「自分シート」に
書き込んでいこう！

STEP 01

「好き」の正体を知る

ゲームが好き。でも「なぜ好きか」を
考えたことはある？
「何が」じゃなくて「なぜ」
そこに、あなただけの答えがある。

自分の「好き」の正体を知るへ ▶

STEP 02

「得意」は「好き」とは別のもの

頑張ってないのに
できちゃうこと、ない？
それは自分にとって「当たり前」すぎて
気づけていないだけ。

「好き」と「得意」の違いを知るへ ▶

STEP 03

友達や家族が知っている「もうひとりの自分」

「自分ってどんなやつ？」
と聞いてみると、
自分では絶対に見えなかった
強みが出てくる。

自分の知らない 自分を知るへ ▶

STEP 04

仕事に何を求めるか

同じ仕事でも満足する人と
辞める人がいる。
違いは仕事じゃなくて
「自分が何を大事にしているか」

自分が何を大事にしたいかを知るへ ▶

STEP 05

自分シートを完成させる

自分の中にあった
「好き」「得意」「大事なこと」が
1枚のシートに。
これがあなただけのレンズになる。

自分シートへ ▶

STEP 06

自分のレンズで、仕事の世界を見てみる

建設、製造、事務、営業、IT etc...
知らなかった世界が、
自分シートを通すと
全然違って見える。

仕事図鑑へ ▶

STEP 01

— モチベーショングラフ

自分の「好き」の正体を知る

「好き」なことには必ず「好きな理由」があります

「好きなことを仕事にしよう」とよく聞きますが、
本当に大事なことは「何が好きか」じゃなくて「なぜ好きか」を知ることです。



例えば、ゲームが好き。―でも「なぜ？」

攻略するのが好き
- 自分で攻略法を考えるのが楽しい
- 効率のいいルートを見つけたくなる
- ボス戦で何回も試行錯誤するのが燃える

→ 本当に好きなのは「問題を解くこと」

仲間と協力するのが好き
- ソロよりマルチが好き
- 仲間と作戦を立てるのが楽しい
- みんなでクリアしたときの達成感がたまらない

→ 本当に好きなのは「チームで達成すること」

Let's try! WORK

❶ 自分が夢中になれた経験を３～５くらい思い出してみよう
❷ それぞれに「なぜ夢中になれた？」と改めて考えてみよう
❸ それぞれの共通点を見つけてみよう。それがあなたの「好きの正体」

自分シート❶へ書き込もう！

STEP 02

— 強み発見ワーク

「好き」と「得意」の違いを知る

「好き」と「得意」は実は別物です

得意＝頑張ってないのに、なぜかできちゃうこと。
友達に「すごいね」と言われるけど、自分では「え、普通じゃない？」と思ってること。

例えば、「ノート取るの上手いね」と言われてよく書き写しを頼まれる。



普通に書いてるだけなのにな。
ノート取るのめんどくさいのかな？

でも相手にとっては「普通」じゃない。
本当に上手く書けないのかも。

あなたにとっての「普通」は、周りにとっては「すごい」ことかも！

Let's try! WORK

❶ 頑張ってないのに褒められたこと、よく頼まれることを3つ思い出す
❷ それぞれ何が「すごい」と言われたのか、「褒められたのか」考えてみる
❸ 書き出したもの全部が、あなたが「得意」と「言っていいもの」！

自分シート❷へ書き込もう！

STEP 03

— 他己分析ワーク

自分の知らない 自分を知る

意外と自分が１番 自分を知らなかったりします

自分が思う自分と、周りから見た自分はズレてたりします。
そのズレに、自分では気づけないを知ることはとても大事なことです。



自分の知らない自分を知るには、友達や家族に聞いてみるのが一番です！

Let's try! WORK

❶ 友達や家族など身近な人に「自分の良いところを教えて」と聞いてみよう
❷ 返ってきた答えを全部書き出してみよう
❸ 他の人にも聞いてみる。色んな人に聞くほど、新しい自分が見えてきます

自分シート❸へ書き込もう！

STEP 04

— 価値観ランキング

自分が何を大事にしたいかを知る

同じ仕事をしていても、満足する人と不満な人がいます。
入社してから「あれ？思ったのと違う」とならないように知っておくことが大事。

Aくん — 安定が大事

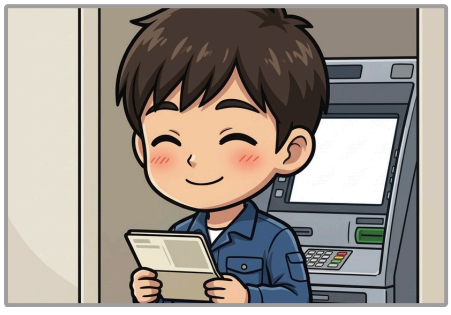

Bさん — 人間関係が大事



Cくん — 成長が大事



3人とも同じ職場で同じ仕事。でも大事にしていることは全然違います。
あなたは何を大事にしたいですか？

人それぞれ違うからこそ、自分の答えを知っておくことが大事です！

Let's try! WORK

❶ 自分シート❹の中から「これがないと自分は続けられない」ものを選ぶ
❷ 選んだものの中からTOP３を作ってみよう
❸ これがあなたの仕事における価値観です。迷ったときは立ち返ってみよう！

自分シート❹へ書き込もう！

自分シート　STEP 05

1 好きの正体を知る　— STEP 01 モチベーショングラフ

1. 自分が夢中になれた経験を３〜５くらい思い出してみよう
2. それぞれに「なぜ夢中になれたか？」を改めて考えてみよう

夢中になれたこと	なぜ夢中になれたのか？

3. それぞれの共通点を見つけてみよう。それがあなたの「好きの正体」です！

好きの正体 ▶

2 得意なことを知る　— STEP 02 強み発見ワーク

1. 頑張ってないのに褒められたこと、よく頼まれることを３つ思い出してみよう
2. それぞれ何が「すごい」と言われたのか、「褒められた内容」を書き出してみよう

褒められたこと・よく頼まれること	何が「すごい？」

3. 書きだしたもの全部が、誰に何と言われようとあなたの「得意」です。
定期的にアップデートして**どんどん得意を増やしましょう！**

3 自分の知らない 自分を知る　— STEP 03 他己分析ワーク

1 友達や家族など身近な人に「自分のいいところを教えて」と聞いてみよう

2 返ってきた答えを全部書き出してみよう

聞いた相手	返ってきた答え

3 他の人にも聞いてみる。色んな人に聞くほど、新しい自分が見えてきます！

4 大事にしたいことを知る　— STEP 04 価値観ランキング

1 「これがないと自分は続けられない」ものを選ぼう

- ☐ お金・収入
- ☐ 安定・安心
- ☐ 成長・スキルアップ
- ☐ 仲間・人間関係
- ☐ 自由・裁量
- ☐ やりがい・達成感
- ☐ 人の役に立つ
- ☐ プライベート
- ☐ 認められる・評価
- ☐ 地元で働ける
- ☐ 挑戦できる環境
- ☐ 家族・友達との時間
- ☐ その他：

2 選んだものの中からTOP3を作ってみよう

第１位 _____

第２位 _____

第３位 _____

3 これからあなたの仕事における価値観です。迷ったときは立ち返ってみよう！

自分シートを 使ってできること

❶ 好きの正体

知ってる人は、
仕事の見え方が変わる。
「なんとなく」じゃなく
「これかも」が見つかる

❷ 得意なこと

知ってる人は、
自分を活かせる場所がわかる
「ここなら自分を
活かせそう」が見える。

❸ 客観的な自分

他の人から見た自分を
知っていれば、
自分に見えなかった可能性に
気づくことができる。

❹ 自分の価値観

自分の価値観を知っていれば
自分の未来を決断するときに
納得のできる選択を
することができる。

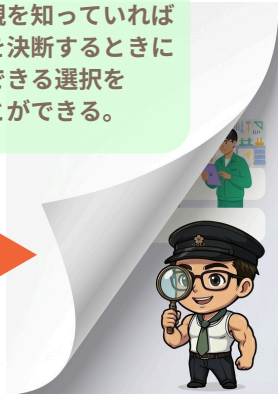

NEXT 自分を知ったら仕事の世界をのぞいてみよう ▶

仕事図鑑

建設業　地図に残る仕事



道路、橋、ビル、住宅――自分が携わったものが「形」として街に残ります。数十人が連携して一つの建物を完成させる。朝が早い分、夕方には終わる。昨日なかったものが今日ある。その手応えが、この仕事を続ける人たちの原動力です。

「危険でキツい」のイメージ、まだありますか？

労災死亡者数は平成元年から78%減少。2024年から残業の上限規制も適用され、国の直轄工事では週休2日達成率99.6%に達しています。



工事全体の進行を管理する現場の司令塔。スケジュール、安全、品質を束ねて建物を完成させる。段取りを考えて人を動かす仕事。

❹仲間　❹やりがい　❹地元

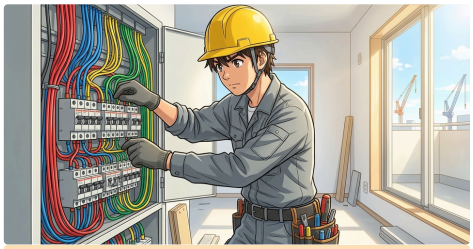

建物に電気を通す技術職。国家資格は高校在学中に取得できる。建物がある限り必要とされる、一生使える技術。

❹成長　❹お金・収入

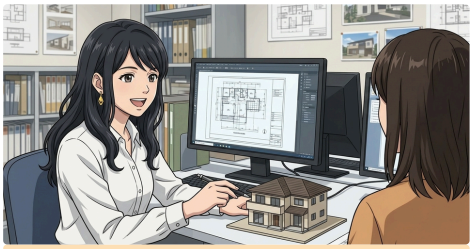

設計士の図面をパソコンで作成・修正する。建設業の中のデスクワーク。資格不要で始められる。正確に図面を仕上げる力が求められる。

❹プライベート　❹安定・安心

初任給は全産業トップクラス。技術を積むほど、道が広がります。

製造業　ものをつくる仕事



自分がつくった部品が、車やスマホや家電の中で動いています。昨日できなかった加工が今日できるようになる。技術を積むほど任される仕事が増えていきます。その成長を自分の手で実感できるやりがいのある仕事です。

「工場ってすぐ辞める人が多い？」

製造業の3年以内離職率は27.6%。全産業平均の37.9%を大きく下回り、主要業界の中でトップクラスの定着率です。



金属と金属を熱で繋ぐ、ものづくりの要。技術を極めるほど仕上がりが変わる。きれいなビードが引けたときの快感は、この仕事にしかない。

❹成長　❹やりがい

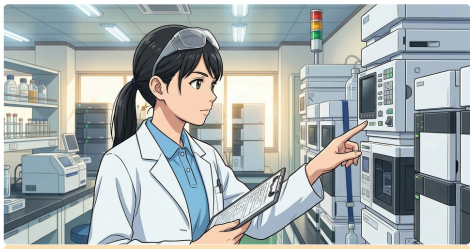

製品が基準通りにできているかを測定器でチェックする。ミリ単位の精度が求められる、ものづくりの品質を守る最後の砦。

❹安心・安定　❹認められる

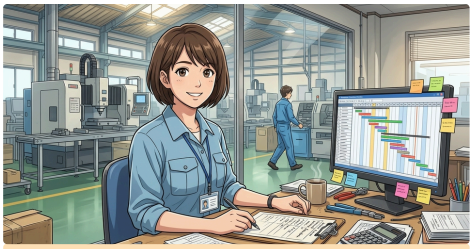

「いつまでに、いくつ作るか」を計画し、資材の手配から納期の調整まで。品質記録や出荷伝票の管理も担う。ものづくりの全体を見渡すデスクワーク。

❹仲間　❹プライベート

高校生が就職する主要業界の中で、離職率が低く定着率が高い業界です。

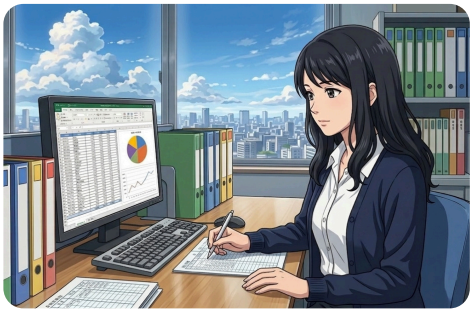

事務・オフィスワーク

会社を裏側から支える仕事

どんな会社にも必ずある仕事です。お金の管理、書類の作成、電話対応、スケジュール調整。業界を問わず、会社が動くために欠かせない役割です。簿記やPCスキルがあると活躍の幅が広がります。



会社のお金の流れを管理する。請求書の発行、帳簿の記録、給与計算。数字を正確に扱う力が武器になる。

❹ 安定・安心　❹ プライベート



営業チームを裏側から支える。見積書の作成、納品の手配、電話対応。お客さんと営業の間をつなぐ役割。

❹ 仲間　❹ 認められる



病院やクリニックの受付・会計・保険請求。医療を裏側から支える仕事。日勤中心で生活リズムが安定しやすい。

❹ 人の役に立つ　❹ 安定・安心



営業・カスタマーサポート

会社と人をつなぐ仕事

ものをつくる人がいる。届ける人がいる。その先で、お客さまと直接向き合う人がいなければ会社は成り立ちません。お客さまが何に困っているかを一番近くで聞いて、解決策を提案し、信頼を積み上げていく仕事です。



課題を聞き、自社の商品やサービスで解決策を提案する。「役に立つ」仕事。信頼されるほど任される範囲が広がり、お客さまの一番近くで「ありがとう」をもらえる。

❹ 成長　❹ やりがい　❹ お金・収入



会社を訪れた人が最初に出会う存在。電話対応、来客案内、スケジュール調整。会社の印象はここで決まる。丁寧さと気配りが武器になる。

❹ 安定・安心　❹ 認められる



商品を買った後のお客さまの困りごとに対応する。「助かりました」が直接返ってくる仕事。問題を解決するたびに信頼が積み上がる。

❹ 人の役に立つ　❹ 認められる

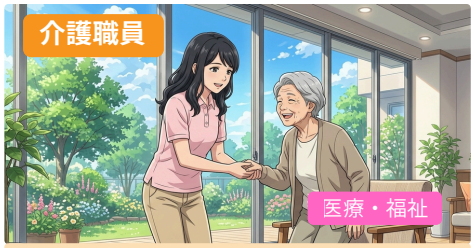

高齢者の生活をサポートする。名前を覚えてもらい、待っていてもらえる。資格なしで始められる職種が15種類以上。働きながら資格を取る道もある。

❹ 仲間　❹ やりがい　❹ 地元



お客さんを迎え、商品を提案し、届ける。「あなたに相談したい」と言ってもらえたら一人前。接客を通じて提案力が磨かれ、店長への道もある。

❹ 成長　❹ お金・収入



コードを書いてシステムやアプリをつくる。自分が書いたものが動く手応えがある。学歴より「何ができるか」で評価される世界。技術は常に進化する。

❹ プライベート　❹ 安定・安心

もっとたくさんの業界・仕事を見てみたくなったらWEB版 仕事図鑑へ！▶

企業の今がわかる
SNS紹介

株式会社
テクノシンエイ

テクノシンエイは愛知・小牧で半導体製造装置などに使われるセラミックス部品を加工する会社で、スマホやパソコン、EVなどのものづくりを影から支えています。最新鋭の機械と長年の技術が強みです。

株式会社マルトモ
株式会社 マルトモ商事

創業80年の鋳造技術で日本の産業を支える企業。工作機械や金型製造を通じて最先端のものづくりに貢献。社員寮完備・教育支援充実で、伝統技術と最新技術を学びながら成長できる職場です。

トキワ工業
精密に、的確に。

愛知・津島で制御盤や板金加工を手がける会社で、工場の自動化設備や機械の心臓部となる部品を製造し日本のものづくりを支えています。熟練職人と若手が連携する一貫生産体制が特徴です。

株式会社
オオミヤ


おおみやくん


ゆみちゃん

愛知・一宮で機械設計製造と技術者派遣を展開する会社で、「人生を整える」を理念に若者のキャリア形成を全力サポートしています。最新設備での技術習得と安定した職場環境が両立できます。

\ゆめスタ公式サイト/

ゆめマガバックナンバー
STARインタビュー
企業情報
最新の活動情報
をご覧いただけます

Scan Me!



\ ゆめスタ インスタグラム /

あなたの"夢"がきっと見つかる
企業や働く人の魅力を配信中！

Instagram

@yumesuta_co.ltd

Scan Me!

最後に、あなたの本音を聞かせてください。

1分で答えられるアンケートです。
率直な感想が、ゆめマガをもっと進化させます！

SCAN HERE!

ゆめスタマガジン制作運営　株式会社ゆめスタ　代表　飯田 思遠



みなさん夢はありますか！？私はあります。世界一の教育者になることです。自分の想いを話しても中々伝わらなかったり、叶えるための環境がなかったり、様々な壁があるかもしれません。そんな時はゆめスタを頼ってください。一緒に夢をスタートさせていきましょう。
逆に、夢が見つからない、やりたいことがない、という人もいるかもしれません。そんな方に伝えたいことが一つだけあります。夢は持たないといけないわけではありませんが、見つけに行く行動だけは止めてはいけません。そのために新たな場所に行ったり、新たな人に会ったり、新たな環境に飛び込みましょう。なければ一緒に創りましょう。一番の青春時代で不安も多い高校生だからこそ、私たちはより多くの情報を届けていきます。

あなたは自分の人生を自分で選べていますか？

“なんとなく”で決めてしまっていませんか？

日々の小さな選択でさえ、誰かの価値観に流されていませんか？

やりたいことや夢が見つからないと嘆いていませんか？

たしかに、それを見つけるのは簡単ではありません。

ですが、じっとしていてもそれは降ってきません。

自分の意思で選び、道を切り拓く必要があります。

そして、時代は大きく動いています。

かつて“当たり前”だったものは、今や当たり前ではありません。

みんなが目指す“安定”は、もはや安定ではなくなりました。

待っていても安定は降りてこず、掴みにいかなければなりません。

つまり、鍵となるのは受動ではなく主体性です。

さあ、一緒に未来を創りましょう。

●掲載・配布に関するお問い合わせ・・・info@yumesuta.com
本誌内容を無断で転載することを禁じます